

# Risico Jeugdoverleg (RJO)



## Definitiebepaling

Jeugdigen en jongeren waarbij er sprake is van complexe multi-problematiek. Het ontstaan van cumulatie van problemen op meerdere leefgebieden waarin meerdere organisatie al dan niet langdurig betrokken zijn, waarbij zij risico lopen op maatschappelijke uitval of bedreigd worden in hun ontwikkeling.

## Werkwijze van het thema

Het RJO is gericht op gezamenlijk bespreken wat de situatie is, wie waarmee bezig is en welke organisatie wat gaat oppakken. Het belang hierbij is dat de ontwikkeling van de jongere centraal staat en er één coördinerende partij is die de regie neemt (regiehouder). Per jongere kan dit een andere partij zijn, waarbij ook oog is voor het gezin en de omgeving waar de jongere deel van uitmaakt.

## Structurele vertegenwoordigers op uitvoeringsniveau

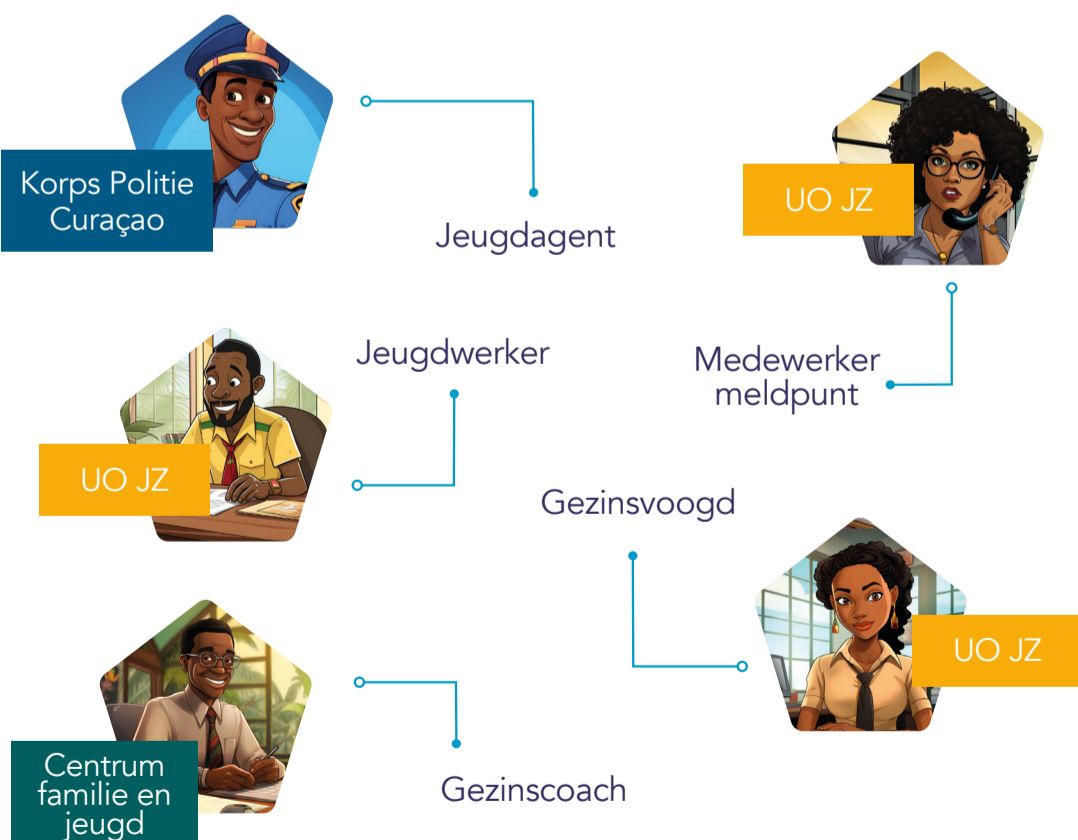

## Stroomschema

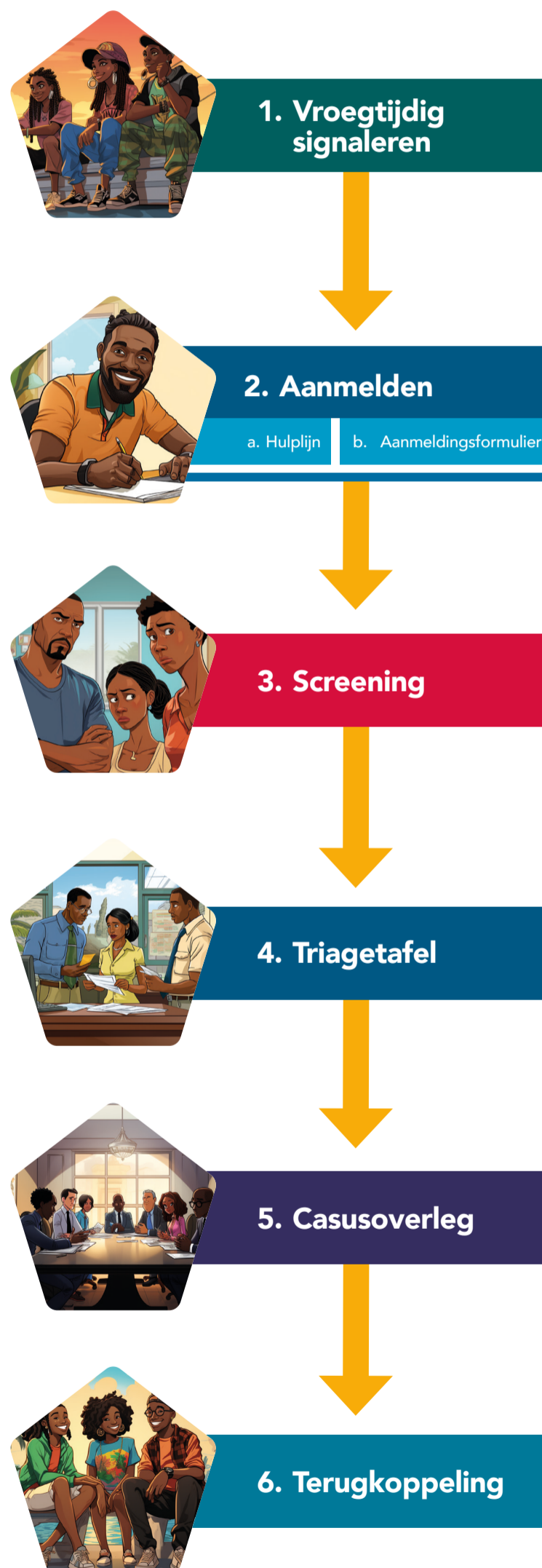

**Contact** Wilt u weten of uw casus thuishoort in het Zorg- en Veiligheidshuis Curaçao? Neem contact met ons op via telefoonnummer +5999 663 2803